



那須南病院だより

〒321-0621 栃木県那須烏山市中央3丁目2番13号 TEL.0287-84-3911(代)

No.23

2017.6



栃木県DMAT隊員として定期的に訓練に参加しています

病院の理念

私たちは、患者の皆様にも良質で安全な医療を提供し、地域社会に貢献します

基本方針

1. 地域の基幹病院として医療機関との連携の基に救急医療、専門的医療など地域の求める医療を行います。
2. 診療情報の的確な提供及び説明と同意に基づく心の通った医療を行うとともに人権とプライバシーを尊重します。
3. 最新医療の研鑽に努め、医療水準の向上を図るとともに医療の安全性向上に積極的に取り組みます。
4. より良い医療を継続して提供するため、収益の確保と経費の節減を図り、合理的・効率的な経営に努めます。

男女共同参画社会



病院長 春保 澤 宮
みや ざわ やす ほん

これからの日本社会を語る上で、少子高齢化社会と共に外せないキーワードが男女共同参画社会で

ありましょう。すなわち、男女の別なく望む人には社会に出る機会が与えられるべきとの考え。子育て面に関して一部反対する方もいるようですが、実際に共働き世代は増えています。私の両親も共働きでしたが、40年以上前のその頃は少数派でした。その後はどんどん増えて、1997年以後は専業主婦世帯より共働き世帯が上回り、その後も増え続けています。

働くお母さんが困るのは子供が病気になったときです。入院が必要な重症は別として、小児の病気のほとんどは軽症です。しかし、軽症といっても完全に回復するまでは幼稚園、保育園、学校では預かってくれません。このようなお母さんたちのために、この4月から那須南病院では病児・病後児保育を始めました。那須烏山市と那珂川町から委託を受け、実際の運営は病院の看護師、保育士が行います。少しでも働くお母さん方の力になれば幸いです。



看護部長に就任して



看護部長 鈴木 敦 子
すず き あつ こ

今年度、看護部長に拜命されました。子育て真っ最中の平成8年、新館開棟時に入職しましたので

今年で22年目になります。当時は、看護師の入職には年齢制限があり、ぎりぎり応募したので覚えています。南那須地区も少子高齢化が進む中、医療や看護のあり方も変化してきており、病院と地域との保健・福祉との連携が益々重要となってきました。医療ニーズが高くても、住み慣れた家・地域で安心して生活できるように、入院時から退院後の生活を見据えた支援が必要となり、病院看護師が求められる役割は大きく変わってきています。地域に根ざした看護を目指し、「那須南病院があつて良かった。那須南病院の看護師に出会えて良かった。」と地域の皆様に評価される看護部を作っていきたいと思えますので、どうぞよろしく

お願い致します。そして、働く職員が「那須南病院で働けて良かった。」と実感できるように看護部から発信していければと思っています。

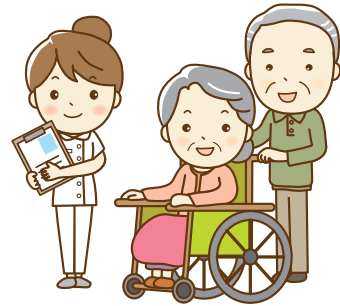

新任紹介

- ① 出身地
- ② 趣味
- ③ 抱負

よろしく
お願いします



な お い だ い し
直井 大志
(外科医)



① 真岡市
② ゴルフ
③ 詳しい説明と、苦痛の少ない検査・治療を提供できるように、日々頑張りたいと思います。

お か や す あ き ひ こ
岡安 彬彦
(眼科医)



① 埼玉県
② 車・鉄道・旅行等
③ 地域住民の皆様のQuality of Visionに少しでも貢献できるよう、誠心誠意診療に従事したく思います。

か とう よ う へ い
加藤 陽平
(内科医)



① 宇都宮市
② 温泉巡り
③ 慣れない部分もございますが、よろしくお願ひ申し上げます。

ま え ば し み か
前橋 美歌
(内科医)



① 足利市
② 読書、料理
③ 地域の皆様のお役に立てるよう、日々学んでいきたいと思ひます。ご指導よろしくお願ひ申し上げます。

よしはら かな
吉原 佳奈
(看護師)



①宇都宮市
②カフェ巡り、シヨッピン
③地域の皆様に貢献できるように笑顔で頑張りたいと思います。

せおま ゆみ
瀬尾真由美
(看護師)



①北海道
②映画鑑賞、裁縫
③地域の皆様に寄り添い、思いやりのある看護で貢献できるように頑張りたいと思います。よろしくお願いたします。

わたなべ あすみ
渡邊明日美
(理学療法士)



①那須烏山市
②スポーツ
③4月より理学療法士として勤務することになりました。患者様ひとり一人に全力を尽くし、地域の皆様に貢献出来るように頑張ります。

うしくぼ あきら
刃久保 彬
(作業療法士)



①宇都宮市
②魚釣り、バーベキュー
③作業療法士として地域の皆様のお役に立てるよう頑張ります。よろしくお願いたします。

こむろ みか
小室 美香
(薬剤師)



①福島県
②ライブ鑑賞
③一人でも多くの方に信頼していただけるような薬剤師を目指し、努力していきます。よろしくお願いたします。

なんもく のぶ お
南木 信男
(事務次長兼医事課長)



①宇都宮市
②散歩、エアロビクス
③地域の皆様のお役に立てるよう一生懸命頑張ります。どうぞよろしくお願いたします。

すずき せい ら
鈴木 星来
(准看護師)



①高根沢町
②散歩
③当院にきて2年目になりますが、「相手の感情を受けとめられる」そんな看護師を目指します。よろしくお願いたします。

もりた あや か
守田 彩香
(看護師)



①宇都宮市
②サッカー観戦
③地域の皆様に貢献できるように精一杯がんばりますので、よろしくお願いたします。

あみの みき
網野 美生
(看護師)



①那須烏山市
②ピアノ、メダカ
③新人で未熟な点も多くありますが、先輩看護師の方々や患者様のご指導・ご協力を受け、日々自己研鑽を重ねていきたいと思っております。よろしくお願いたします。

ほりえ
堀江 みか
(看護師)



①新潟県
②読書
③業務を早く覚え、知識・技術・心の伴った看護師を目指して努力していきたいです。よろしくお願いたします。

病児保育所開設のお知らせ

那須南病院では、平成29年4月より病児保育所を開設しました。これにより、病気の回復していないお子さんを保護者のご都合（勤務等）で、ご家庭で保育することができないときに、一時的にお子さんを保育することが可能になりました。

利用できる児童

- ・ 那須烏山市及び那珂川町に住所を有する生後10ヶ月～小学6年生
- ・ 保護者が那須烏山市内の事業所に勤務する生後10ヶ月～小学6年生

保育定員 1日3人まで（予約状況等により、定員未満でもお預かりできない場合があります）

保育時間 月曜日～金曜日まで 8：00～18：00（延長はできません）

利用料金（日額）

- ・ 那須烏山市及び那珂川町に住所を有する方：2,000円
- ・ 那須烏山市内の事業所にお勤めの方：3,000円

ご利用には事前登録が必要になります。また、他にも必要な手続きがありますので、詳しくは下記までお問い合わせください。

【お問い合わせ】 那須南病院総務課 84-3911

とみざわ たかとし
富澤 卓紀
(医事課)



①神奈川県
②音楽鑑賞、旅行
③4月より医事課に配属となりました。一日でも早く仕事に慣れ、貢献できるようにしていきたいと思っております。よろしくお願いたします。

那須南病院外来担当医一覧

(平成29年6月1日現在)

| 診療科 | 受付時間 | 月 | 火 | 水 | 木 | 金 |
|---------------------|-------------|------------------------------|------------------------------|---------------------------------------|------------------------------|------------------------------|
| 内科 循環器内科 神経内科 | 8:30~11:30 | 宮澤保春 深谷幸祐 熊田真樹 前橋美歌 | 森成正人 宮澤保春 加藤陽平 原 健二 | 宮澤保春 熊田真樹 | 宮澤保春 原 健二 森成正人 前橋美歌 | 森成正人 深谷幸祐 加藤陽平 増田貴博 |
| | 13:30~16:00 | 宮澤保春 前橋美歌 | 前橋美歌 | 宮澤保春 田島敦志 (呼吸器) 磯田憲夫 (肝臓) | 熊田真樹 加藤陽平 | 熊田真樹 |
| 小児科 | 8:30~11:30 | 黒崎仁寛 | 黒崎仁寛 | | 黒崎仁寛 | 黒崎仁寛 |
| | 13:30~16:00 | 黒崎仁寛 [予防接種等] | | | 黒崎仁寛 [予防接種等] | |
| 外科 | 8:30~11:30 | 関口忠司 青木裕一 | 直井大志 利府数馬 | 利府数馬 | 関口忠司 青木裕一 | 直井大志 |
| | 8:30~11:30 | 久保達也 林 志賢 | 萩原 秀 久保達也 | 久保達也 | 久保田敬也 久保達也 | 中島寛大 |
| 眼科 | 8:30~11:30 | 岡安彬彦 | 岡安彬彦 | 岡安彬彦 | 岡安彬彦 | 坂東 誠 |
| | 13:30~16:00 | | | 手術 | | |
| 耳鼻咽喉科 | 8:30~11:30 | | 後藤一貴 | | 中島逸男 | 交代制 |
| | 13:30~16:00 | | | | | |
| 皮膚科 | 13:30~16:00 | | | 村田 哲 | | |
| 泌尿器科 | 8:30~11:30 | 稲井広夢 | | | | |
| | 13:30~15:00 | | | | | |

- *都合により担当医が変更又は休診になることがあります。
- *眼科の水曜日午後は、手術のため休診となります。
- *小児科の月曜日・木曜日の午後は、予防接種優先となります。
- *外来患者さんは、原則院外処方になります。
- *救急の患者さんは、随時対応いたしますので、電話にてご連絡ください。(84-3911)

- *内科では、 の医師が初診外来です。
 - *眼科のコンタクト外来は行っていません。
 - *耳鼻咽喉科の金曜日については交替制となります。
- 休診日：土曜日、日曜日、祝日、
年末年始(12月29日~1月3日)**
- *医師別の休診日をホームページに掲載しております。
ホームページ <http://www.minaminasukouiki.jp/>

予約なしで整形外科受診をご希望の患者さんへ

現在、整形外科は少人数のスタッフで運用しております。そのため、予約のない患者さん(新規の患者さんを含む)の受付を、診療、検査及び緊急手術等により、予定している受付終了時間(午前11時30分)前に終了させていただく場合があります。ご不便をお掛けして大変申し訳ございません。

予約なしで整形外科の受診を希望される場合は、事前に外来の状況等を病院にご確認のうえ、ご来院くださるようお願いいたします。

直接ご来院された際は、状況等に応じた受付、或いは後日の予約や近隣整形外科医療機関の情報をご案内いたします。